

10cm

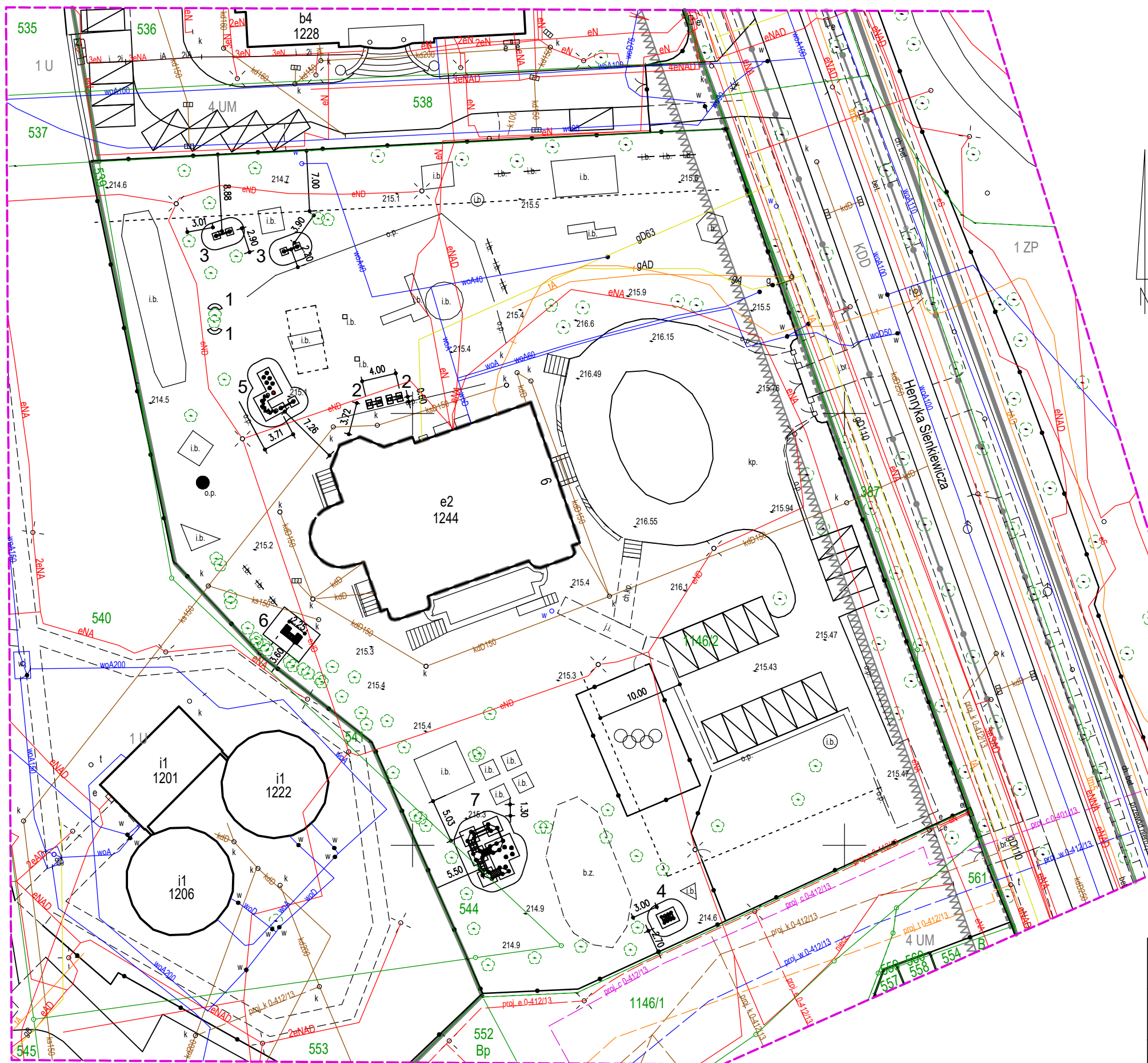

Istniejące zagospodarowanie terenu

- miejsca parkingowe
- odległość dopuszczalnej lokalizacji urządzeń zabawowych od parkingu istniejące rzędne terenu

231,50

Oświadczam, że niniejszy dokument został opracowany w wyniku prac geodezyjnych i kartograficznych, których rezultaty zawiera operat techniczny pozytywnie zweryfikowany. Jednocześnie informuję, że jestem świadomy odpowiedzialności karnej za złożenie fałszywego oświadczenia
Nr protokołu weryfikacji: GE.6640.521.2022_17485
Data sporządzenia protokołu weryfikacji: 2022-04-06
Organ Służby GiK: Prezydent Miasta Gliwice

Wykonawca prac geodezyjnych
Firma Projektowo-Geodezyjna IVE Włodzimierz Węgliński
tel. 503-714-109, 507-286-396 wyznaczenie@gmail.com
Kierownik pracy geod. Włodzimierz Węgliński nr uprawn. 18687
Identyfikator zgłoszenia pracy geodezyjnej GE.6640.521.2022

MAPA DO CELÓW PROJEKTOWYCH

Skala: 1:500
Położenie: Gliwice ul. Sienkiewicza 9
Nazwa gminy: M. Gliwice
Identyfikator obrębu ewidencyjnego: 246601_1.0024
Nazwa obrębu ewidencyjnego: Kłodnica
Układ współrzędnych: PL-2000, wysokości: PL-EVRF2007-NH
Opracował Szymon Węgliński dnia: 2022-04-06
Nie wyklucza się istnienia w terenie innych niewykazanych na mapie urządzeń podziemnych, dla których nie została wykonana geodezyjna inwentaryzacja powykonawcza.
Obszar aktualizacji:
Linie rozgraniczające MPZP:
Nieprzekraczalne linie zabudowy MPZP:
Obiekty chronione prawem miejscowym:
Drogi o historycznym przebiegu obsadzone zielenią wysoką MPZP:
Strefa "B" pośredniej ochrony konserwatorskiej:
Dokument sporządzono w formie cyfrowej i podpisano elektronicznie.

Legenda

Projektowane elementy placu zabaw:

- | | | | | | |
|---|--|-------------------|---|--|----------------|
| 1 | | ławka zaokrąglona | 6 | | kuchnia błotna |
| 2 | | ławka | 7 | | tor przeszkód |
| 3 | | równownia | | | |
| 4 | | wagonik | | | |
| 5 | | tor przeszkód | | | |

UWAGI:

- LOKALIZACJĘ URZĄDZEŃ PODANO ORIENTACYJNIE. NALEŻY JĄ USTALIĆ NA BUDOWIE INDYWIDUALNIE DLA KAŻDEGO URZĄDZENIA, Z UWZGLĘDNIENIEM ISTNIEJĄCYCH ELEM. ZAGOSPODAROWANIA
- WYMIARY PODANO W [m]

BIURO PROJEKTOWE <i>ABRYS</i>		44–100 Gliwice ul. Lutycka 17/4	
NIP 631 116 53 15 REGON 241574378		tel. 501 431 562 ; 503 714 109	
NAZWA OBIEKTU BUDOWLANWGO	Plac/ ogród zabaw dla dzieci przy Przedszkolu Miejskim nr 40 (Budżet Obywatelski)		
ADRES OBIEKTU BUDOWLANWGO	44–100 Gliwice ul. Sienkiewicza 9	PROJEKTOWAŁ	
INWESTOR	Zespół Szkolno–Przedszkolny nr 14 w Gliwicach, ul. ks. Marcina Strzody 4 44–100 Gliwice	mgr inż. arch. Jolanta Węglińska	
TYTUŁ RYSUNKU	PROJEKT ZAGOSPODAROWANIA TERENU		
DATA SPORZĄDZENIA: czerwiec 2022r.		SKALA : 1:500	NR RYS. PZT–1